

**ŽUPANIJA: ISTARSKA**

---

**PROGRAMA RASPOLAGANJA POLJOPRIVREDNIM ZEMLJIŠTEM  
U VLASNIŠTVU REPUBLIKE HRVATSKE**

**ZA GRAD LABIN**

---

## SADRŽAJ PROGRAMA

1. Ukupna površina poljoprivrednog zemljišta u vlasništvu države na području grada Labina, iznosi: 52,9870 ha.
2. Podaci o dosadašnjem raspolaganju

T-1 Prikaz dosadašnjeg raspolaganja po svim oblicima - površina u ha

R.br.	OBLIK RASPOLAGANJA (skraćeni naziv iz ugovora)	Ukupan broj ugovora	Ukupna površina po ugovorima
1	Privremeno korištenje	4	7,5940
	<b>UKUPNO:</b>	<b>4</b>	<b>7,5940</b>

3. Sumarni pregled površina poljoprivrednog zemljišta u vlasništvu države prema oblicima raspolaganja

T-2 Prikaz ukupnih površina po oblicima raspolaganja

OBLIK RASPOLAGANJA	Površina u ha	NAPOMENA (minirano, višegodišnji nasadi i sustavi odvodnje i navodnjavanja)
površine određene za povrat	2,2408	-
površine određene za prodaju - jednokratno, maksimalno do 25%	0	-
površine određene za zakup	50,7462	-
površine određene za zakup za ribnjake	0	-
površine određene za zakup zajedničkih pašnjaka	0	-
površine određene za ostale namjene - jednokratno, maksimalno do 5%	0	-

**MAKSIMALNA POVRŠINA ZA ZAKUP iznosi: 5,00 hektara**

**NAPOMENA/OBRAZLOŽENJE** (određene specifičnosti za područje jedinice lokalne samouprave):

Ukupna površina na ugovorima Privremenog korištenja u tablici T-1 iznosi 7,5940 ha. U tablici PRILOGA 1 programa raspolaganja evidentirani su podaci o privremenom korištenju za 4,9641 ha. Razlika je zbog čestica (k.č.br. 907/1, 907/2 i 907/3 k.o. Nedeščina) ukupne površine 2,6299 ha, koje su unutar građevinskog područja i nisu sastavni dio PRILOGA 1. Za katastarsku česticu 907/1 k.o. Nedeščina je navedeno da je dijelom u građevinskom području uvidom u grafički dio prostornog plana kako bi se utvrdila površina dijela k.č koji je izvan GP utvrđeno je da se čestica u cijelosti nalazi u GP te iz tog razloga nije sastavni dio PRILOGA 1.

Na području grada Labina postoje čestice državnog poljoprivrednog zemljišta koje se nalaze na području Značajnog krajobraza Labin – Rabac – Prtlog (akt o proglašenju: Rješenje Republičkog Zavoda za zaštitu prirode, br. Up/I 27/1973.) u površini od 5,7408 hektara na području k.o. Prkušnica. Grad Labin navedene katastarske čestice neće uvrstiti u ovaj Program raspolaganja (popis čestica nalazi se u nastavku).

Na području grada Labina postoje čestice državnog poljoprivrednog zemljišta koje se nalaze unutar naselja Rabac u k.o. Rabac dijelom unutar područja koje je Prostornim planom uređenja Grada Labina zaštićeno kao osobiti vrijedan predio prirodnog krajobraza, a dijelom unutar EKO PARKA Ripenda u površini od 22,8795 hektara. Grad Labin navedene katastarske čestice neće uvrstiti u ovaj Program raspolaganja (popis čestica nalazi se u nastavku).

Dio čestice 428/1 k.o. Rabac, u površini od 1 ha izdvojen je Odlukom vlade RH iz šumskogospodarske osnove za osnivanje služnosti te je taj dio čestice uključen u Program raspolaganja i sastavni je dio PRILOGA 1.

Detaljna razrada Programa raspolaganja poljoprivrednim zemljištem u vlasništvu RH za grad Labin dostavlja se u nastavku.

## **DETALJNA RAZRADA PROGRAMA RASPOLAGANJA POLJOPRIVREDNIM ZEMLJIŠTEM U VLASNIŠTVU REPUBLIKE HRVATSKE ZA GRAD LABIN**

### **1. ZEMLJOPISNI PODACI O GRADU LABINU**

Grad Labin prostire se na površini od 72,3083 km<sup>2</sup> i sastoji se od 17 naselja: Bartići, Breg, Duga Luka, Gondolići, Gora Glušići, Kapelica, Kranjci, Labin, Marceljani, Presika, Rabac, Ripenda Kosi, Ripenda Kras, Ripenda Verbanci, Rogočana i Salakovci prikazanih na slici 1.

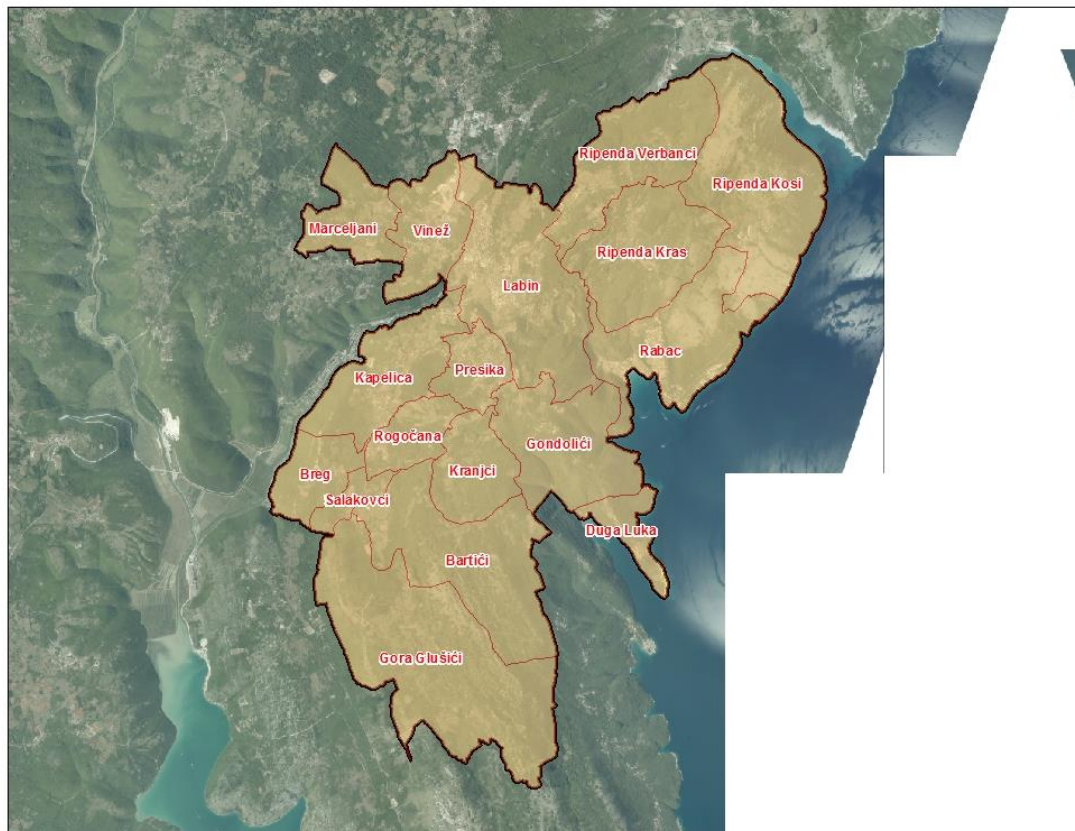

Slika 1: Naselja grada Labina, Izvor: Državna geodetska uprava - obrada autora

## **2. GOSPODARENJE POLJOPRIVREDNIM ZEMLJIŠTEM U VLASNIŠTVU REPUBLIKE HRVATSKE ZA GRAD LABIN**

Sukladno Zakonu o poljoprivrednom zemljištu (NN 20/2018, u daljnjem tekstu: Zakon) poljoprivredno zemljište je dobro od interesa za Republiku Hrvatsku i ima njezinu osobitu zaštitu. Poljoprivrednim zemljištem u smislu ovoga Zakona smatraju se poljoprivredne površine koje su po načinu uporabe u katastru opisane kao: oranice, vrtovi, livade, pašnjaci, voćnjaci, maslinici, vinogradi, ribnjaci, trstici i močvare kao i drugo zemljište koje se može privesti poljoprivrednoj proizvodnji.

Poljoprivredno zemljište mora se održavati pogodnim za poljoprivrednu proizvodnju. Pod održavanjem poljoprivrednog zemljišta pogodnim za poljoprivrednu proizvodnju smatra se sprječavanje njegove zakorovljenosti i obrastanja višegodišnjim raslinjem, kao i smanjenje njegove plodnosti.

Raspolaganje poljoprivrednim zemljištem u vlasništvu države u smislu ovoga Zakona predstavlja: zakup i zakup za ribnjake, zakup zajedničkih pašnjaka, privremeno korištenje, zamjena, prodaja, prodaja izravnom pogodbom, davanje na korištenje izravnom pogodbom, razvrgnuće suvlasničke zajednice, osnivanje prava građenja i osnivanje prava služnosti.

Osnovna načela raspolaganja državnim poljoprivrednim zemljištem na području grada Labina u:

- Državno poljoprivredno zemljište mora biti u funkciji poljoprivredne proizvodnje uzimajući u obzir tradicijsku proizvodnju ovog kraja i specifičnosti pojedinih poljoprivrednih površina definiranih ovim Programom,
- Grad Labin sve slobodne površine državnog poljoprivrednog zemljišta odrediti će za zakup i povrat,
- Prilikom davanja u zakup državnog poljoprivrednog zemljišta poštivati će se odredbe čl. 36 Zakona i odluke grada o maksimalnoj površini koja se može dati u zakup pojedinoj pravnoj ili fizičkoj osobi na području grada Labina koja je sastavni dio ovog Programa,
- Prilikom davanja na privremeno korištenje državnog poljoprivrednog zemljišta poštivat će se odredbe čl. 57 Zakona,
- Promjena namjene poljoprivrednog zemljišta u nepoljoprivredne svrhe provoditi će se u skladu s dokumentima prostornog uređenja,
- Preko gradskih službi i nadležnih institucija provodit će se stalni nadzor i poduzimati mjere za nepoštivanje preuzetih obveza za one koji raspolažu državnim poljoprivrednim zemljištem.

## **3. UKUPNA POVRŠINA POLJOPRIVREDNOG ZEMLJIŠTA U VLASNIŠTVU REPUBLIKE HRVATSKE**

Prema službeno dostavljenim podacima Državne geodetske uprave ukupna površina poljoprivrednog zemljišta u vlasništvu Republike Hrvatske, koje je u katastarskom operatu nadležnog Područnog ureda za katastar Pula upisana kao poljoprivredno zemljište sukladno ovom Zakonu, iznosi 52,9870 ha

Popis svih katastarskih čestica poljoprivrednog zemljišta u vlasništvu RH za grad Labin nalazi se u PRILOGU 1.

Prikaz katastarskih čestica poljoprivrednog zemljišta u vlasništvu Republike Hrvatske sa podlogom digitalne ortofoto karte na području grada Labina izrađena je prema službeno dostavljenim podacima Državne geodetske uprave za potrebe izrade Programa i nalazi se u PRILOGU KKP-1 dok je njen umanjeni prikaz vidljiv na slici 2.

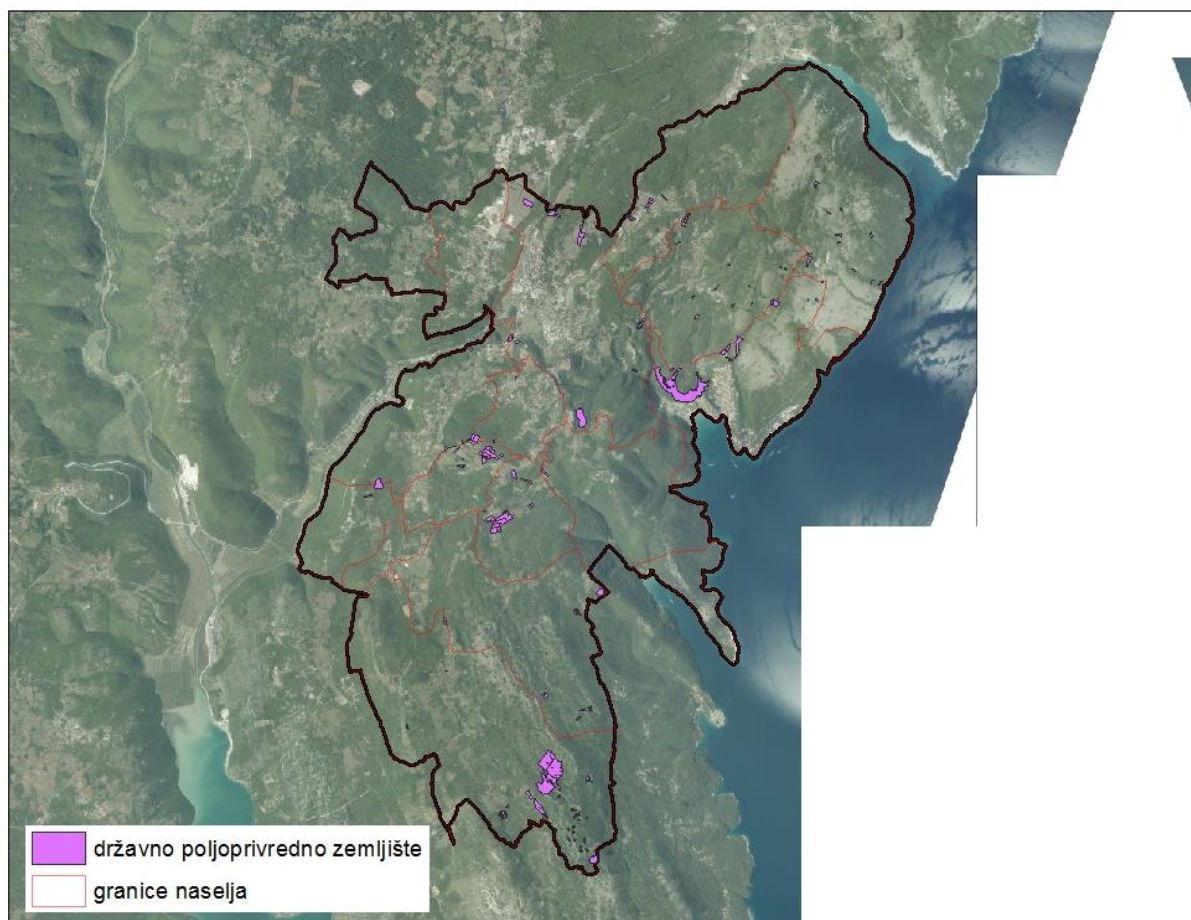

Slika 2: Državno poljoprivredno zemljište na području grada Labina  
Izvor: Državna geodetska uprava, obrada autora

Na području grada Labina postoje određene specifičnosti na koje je potrebno obratiti pažnju prilikom izrade programa:

- Na području grada Labina ne postoje površine državnog poljoprivrednog zemljišta koja se nalaze u području ekološke mreže (Natura 2000).
- Na području grada Labina postoje čestice državnog poljoprivrednog zemljišta koje se nalaze na području Značajnog krajobraza Labin – Rabac – Prtlog (akt o proglašenju: Rješenje Republičkog Zavoda za zaštitu prirode, br. Up/I 27/1973.) u površini od 5,7408 hektara na području k.o. Prkušnica (Tablica 1). Parcele su u naravi šume i kao takve važan su dio onih karakteristika zbog kojih je taj prostor zaštićen kao značajni krajobraz a to su površine obrasle lijepim i bogatim sastojinama crnike koje dopunjuju značajne površine borovih šuma i travnjačkih površina. Ovaj prostor karakterističan je i po otvorenim vizurama prema moru i svojoj konfiguraciji terena koji se strmo spušta prema moru odnosno prema vodotocima kojima se oborinske vode sa viših dijelova slijevaju u more. Bilo kakvo krčenje ovih površina može dovesti u pitanje status zaštićenog krajobraza sa jedne strane, a na strminama prema vodotocima i problem erozije tla. Grad Labin navedene katastarske čestice neće uvrstiti u ovaj Program raspolaganja.

Tablica 1: Popis katastarskih čestica na području Značajnog krajobraza Labin – Rabac – Prtlog:

katastarska općina naziv	katastarska čestica broj	katastarska čestica površina m <sup>2</sup>	katastarska čestica način uporabe/katastarska kultura	katastarska čestica dosadašnji oblik raspolaganja	NAPOMENA
PRKUŠNICA	102/1	335	PAŠNJAK		Suvlasništvo RH s privatnim osobama.
PRKUŠNICA	102/1	167	LIVADA		Suvlasništvo RH s privatnim osobama.
PRKUŠNICA	102/1	167	ORANICA		Suvlasništvo RH s privatnim osobama.
PRKUŠNICA	102/3	343	PAŠNJAK		Suvlasništvo RH s privatnim osobama.
PRKUŠNICA	147	561	PAŠNJAK		Čestica se sukladno očitovanju HR ŠUMA nalazi u šumskogospodarskoj osnovi.
PRKUŠNICA	202/1	120	PAŠNJAK		Suvlasništvo RH s privatnim osobama.
PRKUŠNICA	206/2	246	LIVADA		Suvlasništvo RH s privatnim osobama.
PRKUŠNICA	2070/148	25675	PAŠNJAK		Suvlasništvo RH s privatnim osobama.
PRKUŠNICA	2070/52	3453	PAŠNJAK		...
PRKUŠNICA	2070/54	687	PAŠNJAK		
PRKUŠNICA	2070/55	5290	PAŠNJAK		
PRKUŠNICA	2070/90	99	VOĆNJAK		
PRKUŠNICA	210/3	1206	LIVADA		
PRKUŠNICA	215/9	513	VOĆNJAK		
PRKUŠNICA	2625	796	ORANICA		
PRKUŠNICA	2629	667	PAŠNJAK		
PRKUŠNICA	299	171	PAŠNJAK		
PRKUŠNICA	307/3	8	VOĆNJAK		
PRKUŠNICA	313/2	3579	PAŠNJAK		
PRKUŠNICA	319	2550	PAŠNJAK		
PRKUŠNICA	329/1	2000	VOĆNJAK		
PRKUŠNICA	329/1	1995	PAŠNJAK		
PRKUŠNICA	380	195	PAŠNJAK		
PRKUŠNICA	382	24	PAŠNJAK		
PRKUŠNICA	396	2553	PAŠNJAK		
PRKUŠNICA	439/7	81	PAŠNJAK		
PRKUŠNICA	442/1	389	VOĆNJAK		
PRKUŠNICA	442/1	779	PAŠNJAK		
PRKUŠNICA	444/1	1156	PAŠNJAK		
PRKUŠNICA	444/5	618	PAŠNJAK		
PRKUŠNICA	445/2	122	VOĆNJAK		
PRKUŠNICA	445/3	383	VOĆNJAK		
PRKUŠNICA	445/6	471	PAŠNJAK		
PRKUŠNICA	484	9	ORANICA		

- Na području grada Labina postoje čestice državnog poljoprivrednog zemljišta koje se nalaze unutar naselja Rabac u k.o. Rabac dijelom unutar područja koje je Prostornim planom uređenja Grada Labina zaštićeno kao osobiti vrijedan predio prirodnog krajobraza, a dijelom unutar EKO PARKA Ripenda u površini od 22,8795 hektara (Tablica 2). Stoga svaka promjena u krajoliku uzrokovana ljudskim djelovanjem gubi na svojoj prirodnosti i ne doprinosi ciljevima i mjerama zaštite propisanim Prostornim

planom uređenja grada Labina. Grad Labin navedene katastarske čestice neće uvrstiti u ovaj Program raspolaganja.

Tablica 2: Popis katastarskih čestica zaštićenih kao osobiti vrijedan predio prirodnog krajobraza, a dijelom unutar EKO PARKA Ripenda:

katastarska općina naziv	katastarska čestica broj	katastarska čestica površina m <sup>2</sup>	katastarska čestica način uporabe/katastarska kultura	katastarska čestica dosadašnji oblik raspolaganja	NAPOMENA
RABAC	101	5714	PAŠNJAK		Čestica se sukladno očitovanju HR ŠUMA nalazi u šumskogospodarskoj osnovi.
RABAC	103	5332	PAŠNJAK		Čestica se sukladno očitovanju HR ŠUMA nalazi u šumskogospodarskoj osnovi.
RABAC	11	1761	PAŠNJAK		
RABAC	117	2189	PAŠNJAK		Čestica se sukladno očitovanju HR ŠUMA nalazi u šumskogospodarskoj osnovi.
RABAC	118	8487	PAŠNJAK		Čestica se sukladno očitovanju HR ŠUMA nalazi u šumskogospodarskoj osnovi.
RABAC	12	621	PAŠNJAK		
RABAC	22	43	PAŠNJAK		
RABAC	23	182	PAŠNJAK		
RABAC	270/1	2804	PAŠNJAK		Sukladno očitovanju čestica se u prostornom planu nalazi u izgrađenom dijelu građevinskog područja stambeno - turističkog naselja Rabac).
RABAC	30	684	PAŠNJAK		
RABAC	328	368	PAŠNJAK		Čestica se sukladno očitovanju HR ŠUMA nalazi u šumskogospodarskoj osnovi.
RABAC	359	97	PAŠNJAK		Čestica se sukladno očitovanju HR ŠUMA nalazi u šumskogospodarskoj osnovi.
RABAC	365	169	VOĆNJAK		
RABAC	388	1370	PAŠNJAK		Čestica se sukladno očitovanju HR ŠUMA nalazi u šumskogospodarskoj osnovi.
RABAC	422	277	PAŠNJAK		Čestica se sukladno očitovanju HR ŠUMA nalazi u šumskogospodarskoj osnovi.
RABAC	426	45	PAŠNJAK		
RABAC	45	381	VOĆNJAK		
RABAC	72	197072	PAŠNJAK		Čestica se sukladno očitovanju HR ŠUMA nalazi u šumskogospodarskoj osnovi.
RABAC	95	1199	VOĆNJAK		Čestica se sukladno očitovanju HR ŠUMA nalazi u šumskogospodarskoj osnovi.



#### 4. PODACI O DOSADAŠNJEM RASPOLAGANJU POLJOPRIVREDNIM ZEMLJIŠTEM U VLASNIŠTVU DRŽAVE

Poljoprivrednim zemljište u vlasništvu Republike Hrvatske na području grada Labina raspolaže se temeljem sljedećih oblika raspolaganja prikazanih u tablici 3.

Tablica 3: Prikaz dosadašnjeg raspolaganja poljoprivrednim zemljištem u vlasništvu RH

R.br.	OBLIK RASPOLAGANJA (skraćeni naziv iz ugovora)	Ukupan broj ugovora	Ukupna površina po ugovorima
1	Privremeno korištenje	4	7,5940
	<b>UKUPNO:</b>	<b>4</b>	<b>7,5940</b>

Prikaz katastarskih čestica poljoprivrednog zemljišta u vlasništvu RH koje su pod oblicima raspolaganja, sa podlogom digitalne ortofoto karte na području grada Labina izrađena je prema službeno dostavljenim podacima Državne geodetske uprave, podataka grada Labina i Ministarstva poljoprivrede za potrebe izrade Programa i nalazi se u PRILOGU KKP-2 dok je njen umanjeni prikaz vidljiv na slici 3.

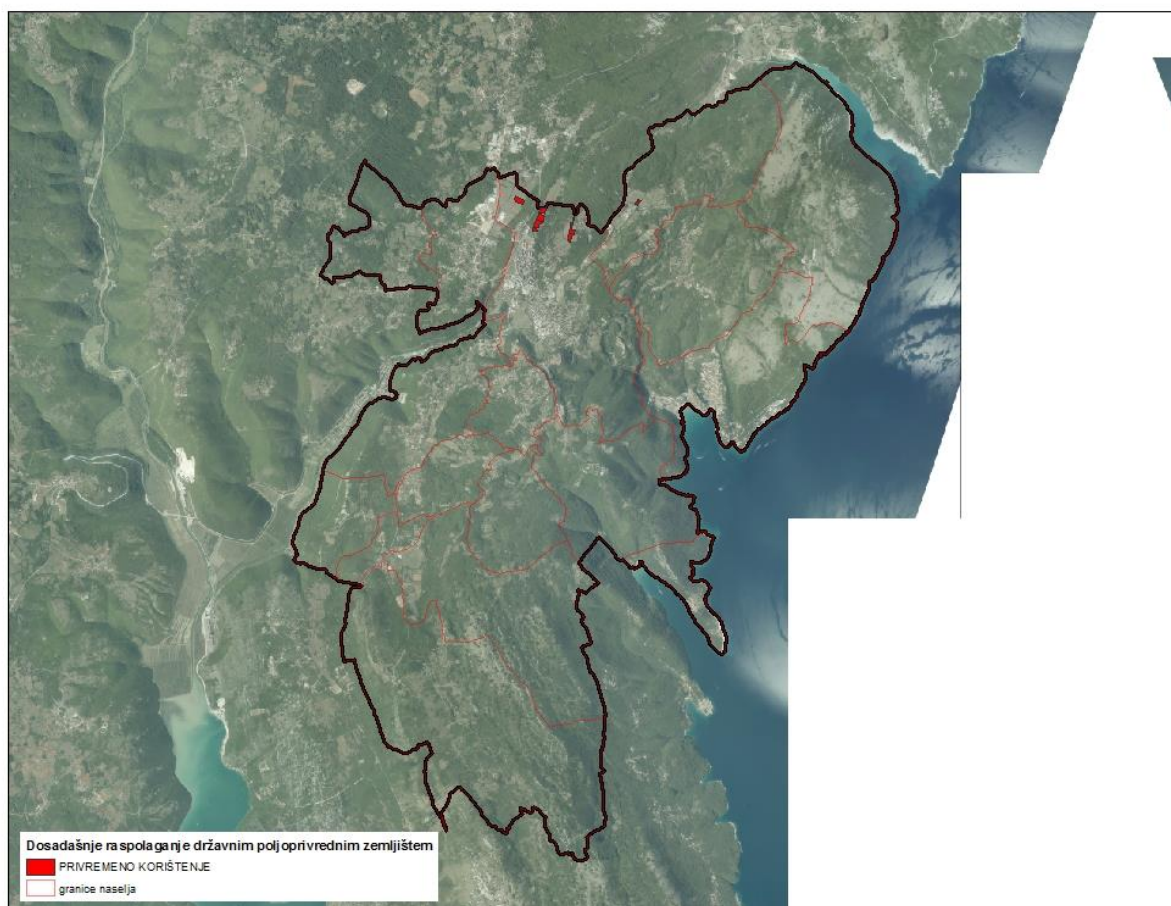

Slika 3: Prikaz dosadašnjeg raspolaganja poljoprivrednim zemljištem u vlasništvu RH  
Izvor: Državna geodetska uprava, grad Labin, Ministarstvo poljoprivrede - obrada autora

#### 5. POVRŠINE ODREĐENE ZA ZAKUP

Maksimalna površina koja se na području grada Labina može dati u zakup pojedinoj fizičkoj ili pravnoj osobi iznosi 5,00 ha.

Na području grada Labina za zakup poljoprivrednog zemljišta određeno je 50,7462 hektara.



Popis svih katastarskih čestica poljoprivrednog zemljišta u vlasništvu RH određenih za davanje u zakup nalazi se u PRILOGU 1.

Prikaz katastarskih čestica poljoprivrednog zemljišta u vlasništvu RH koje su određene za davanje u zakup, sa podlogom digitalne ortofoto karte na području grada Labina izrađena je prema službeno dostavljenim podacima Državne geodetske uprave, podataka grada Labina i Ministarstva poljoprivrede za potrebe izrade Programa i nalazi se u PRILOGU KKP-3 dok je njen umanjeni prikaz vidljiv na slici 4.

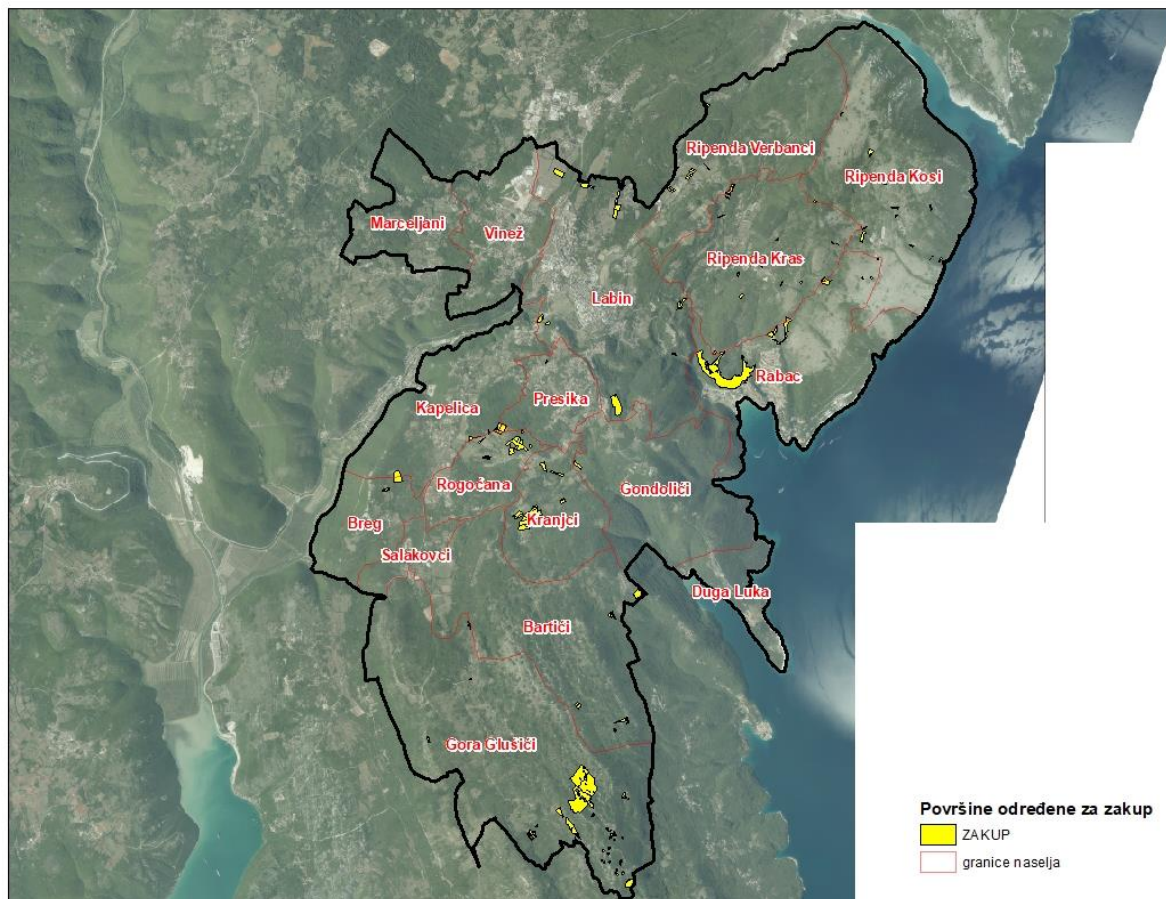

Slika 4: Površine određene za zakup na 25 godina  
Izvor: Državna geodetska uprava, grad Labin - obrada autora

Od sveukupne navedene površine predviđene za zakup 48,0229 hektara ne nalazi se pod niti jednim oblikom raspolaganja kako je prikazano po katastarskim općinama u tablici 4 i slici 5.

Tablica 4: Poljoprivredno zemljište određeno za zakup koje se ne nalazi niti pod jednim oblikom raspolaganja prema katastarskim općinama

Naziv katastarske općine	Površina (ha)
CERE	0,0269
LABIN-PRESIKA	3,7125
NEDEŠĆINA	0,4336
NOVI LABIN	1,0388
PRKUŠNICA	11,4078
RABAC	1,0000

RIPENDA	8,2983
SKITAČA	12,8451
TRGET	9,2599
<b>Ukupni zbroj</b>	<b>48,0229</b>

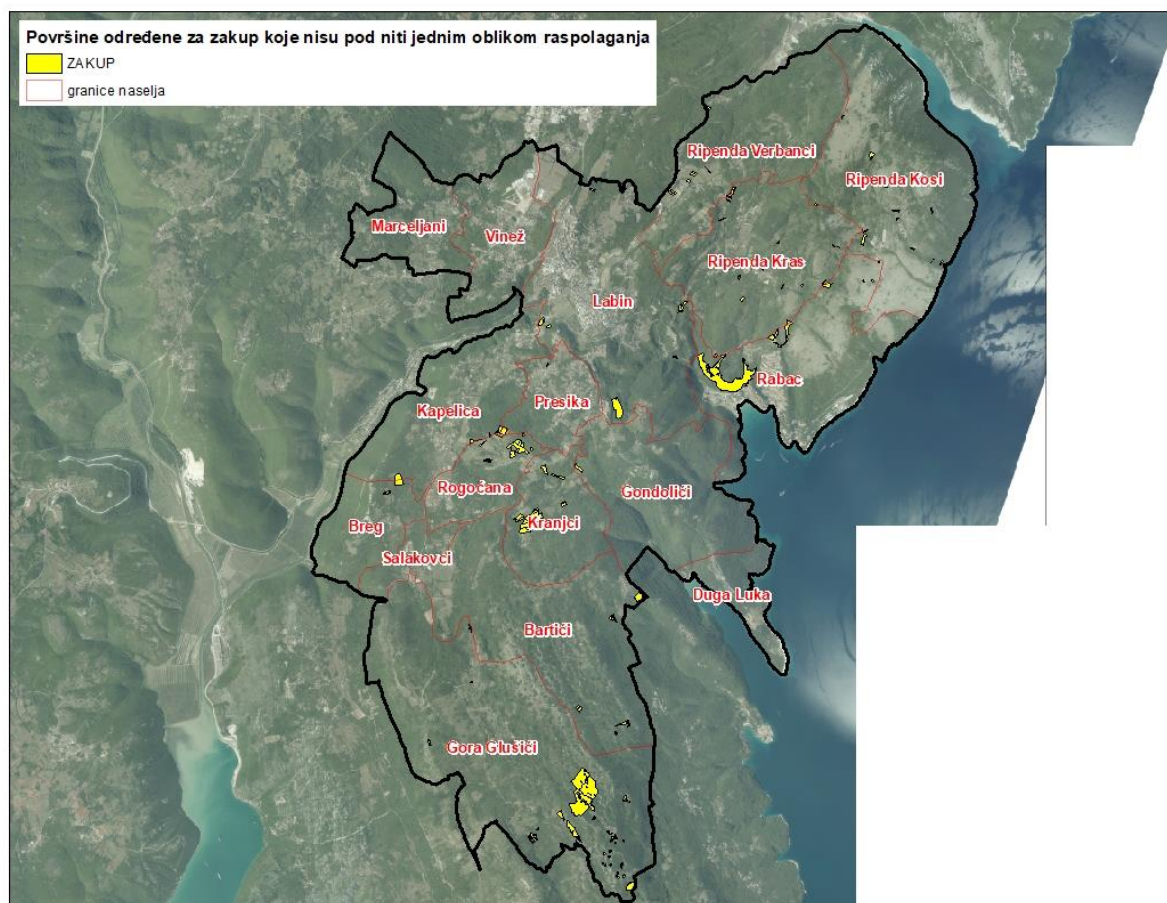

Slika 5: Površine određene za davanje u zakup na 25 godina koje nisu pod niti jednim oblikom raspolaganja, Izvor: Državna geodetska uprava, grad Labin - obrada autora

## 6. POVRŠINE ODREĐENE ZA PRODAJU

Na području grada Labina ne postoje površine poljoprivrednog zemljišta u vlasništvu Republike Hrvatske određene za prodaju.

## 7. POVRŠINE ODREĐENE ZA POVRAT

Ured državne uprave u Istarskoj županiji očitovao se (KLASA: 943-01/1801/27 URBROJ: 2163-06-09-02/7-18-2) da nije u mogućnosti dostaviti podatke o površini koju je potrebno osigurati kao naknadu za oduzetu imovinu. Dostavljene su dvije preslike zahtjeva koji su podneseni kod Ureda i koji su trenutačno u rješavanju.

Iz preslika zahtjeva koji su dostavljeni definiran je popis čestica i zaključeno je postoji li potreba za zamjensko zemljište tj. određivanje površina za povrat u programu raspolaganja;

- **Zahtjev br. 1.** – u zahtjevu je navedeno da je imovina koja je bila oduzeta poljoprivredno zemljište, šume i šumsko zemljište. Popis čestica; k.č.br 255 i 2070/31 u k.o. Prkušnica (k.č.br. 255 se sastoji od današnjih k.č.br. 255/1 k.o. Prkušnica i dijelova k.č.br. 1063/1 i 1077/2 k.o. Rabac).

Navedene čestice ne nalaze se u programu raspolaganja. Navedene čestice u katastru nisu poljoprivredno zemljište (šuma i obala), i nalaze se unutar šumskogospodarske osnove s kojom raspolažu Hrvatske šume. Navedene čestice u k.o. Rabac nisu unutar granica grada Labina, dok je k.č.br. 1077/2 pomorsko dobro. Sukladno navedenom neće se u programu raspolaganja definirati zamjensko zemljište za ovaj zahtjev.

- **Zahtjev br. 2.** – u zahtjevu je navedeno da je imovina koja je bila oduzeta poljoprivredno zemljište, šume i šumsko zemljište te stanovi i poslovne prostorije. Popis čestica; 189/2, 189/6, 189/7, 239, 121/4, 121/8, 57/5, 58/2, 61/2, 42/5, 142/17, 148/1, 121/6 i 57/10 u k.o. Trget.

Od navedenih čestica poljoprivredno zemljište su katastarske čestice: 189/2, 189/6, 189/7 i 42/5 u k.o. Trget no iste su u suvlasništvu RH sa fizičkim osobama i kao takve nisu predviđene za povrat. Umjesto njih za povrat su predviđene k.č. 1043, 1534 i 97/52 u k.o. Trget te katastarske čestice 1195/1, 1196/3, 1226/3, 1711/2, 1715/1, 752 i k.o. Prkušnica.

Preostale čestice nisu u programu raspolaganja (nisu državno poljoprivredno zemljište, u katastru je upisana kultura; zgrade, dvorišta, šuma, štala ..., dio čestica je prema prostornom planu unutar građevinskog područja), te sukladno navedenom za preostale čestice neće se u programu raspolaganja definirati zamjensko zemljište.

Sukladno svemu navedenom, na području grada Labina ukupno je određeno 1,1195 hektara poljoprivrednog zemljišta u vlasništvu Republike Hrvatske za povrat oduzete imovine.

Popis svih katastarskih čestica poljoprivrednog zemljišta u vlasništvu RH određenih za povrat nalazi se u PRILOGU 1.

Prikaz katastarskih čestica poljoprivrednog zemljišta u vlasništvu RH koje su određene za povrat, sa podlogom digitalne ortofoto karte grada Labina izrađena je prema službeno dostavljenim podacima Državne geodetske uprave, podataka grada Labina i podataka Ureda državne uprave u Istarskoj županiji za potrebe izrade Programa i nalazi se u PRILOGU KKP-4 dok je njen umanjeni prikaz vidljiv na slici 6.



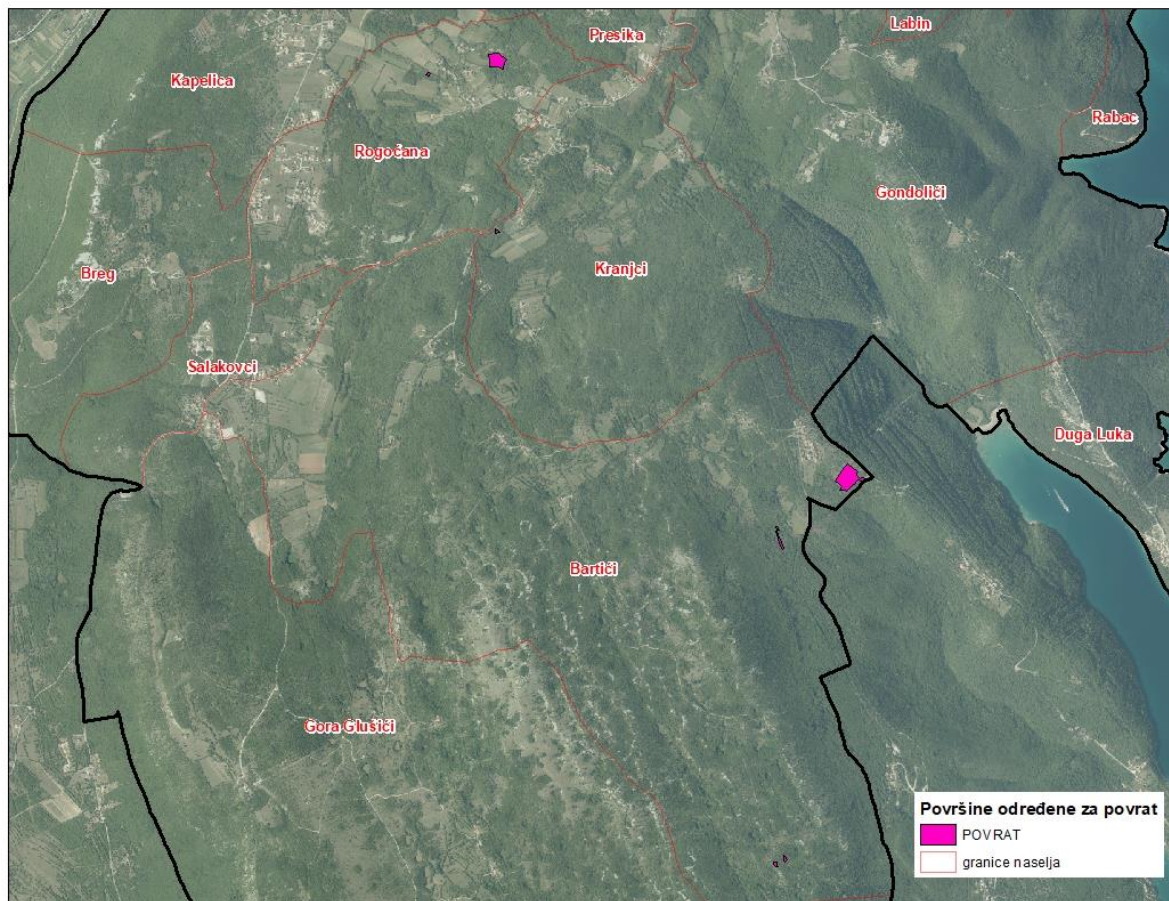

Slika 6: Površine određene za povrat za grad Labin  
 Izvor: Državna geodetska uprava, grad Labin - obrada autora

## 8. POVRŠINE ODREĐENE ZA ZAKUP ZA RIBNJAKE

Na području grada Labina ne postoje površine poljoprivrednog zemljišta u vlasništvu Republike Hrvatske određene za zakup za ribnjake.

## 9. POVRŠINE ODREĐENE ZA ZAKUP ZAJEDNIČKIH PAŠNJAKA

Na području grada Labina ne postoje površine poljoprivrednog zemljišta u vlasništvu Republike Hrvatske određene za zakup zajedničkih pašnjaka.

## 10. POVRŠINE ODREĐENE ZA OSTALE NAMJENE

Na području grada Labina ne postoje površine poljoprivrednog zemljišta u vlasništvu Republike Hrvatske određene za ostale nepoljoprivredne namjene.

## **PRILOZI:**

### **1. Dokumentacija sukladno Pravilniku o dokumentaciji potrebnoj za donošenje Programa raspolaganja poljoprivrednim zemljištem u vlasništvu RH (NN 27/2018):**

- Kopija katastarskog plana/očitovanje DGU o dostavljenim podacima
- Zemljišnoknjižni izvadci, Posjedovni listovi,
- Uvjerenje Upravnog tijela županije, odnosno Grada Zagreba, nadležnog za prostorno uređenje nalaze li se predmetne čestice izvan granica građevinskog područja,
- Očitovanje Ureda državne uprave u županiji, odnosno Grada Zagreba o podnesenim zahtjevima za povrat oduzete imovine,
- Uvjerenje Hrvatskih šuma d.o.o.,
- Očitovanje Hrvatskih voda,
- Uvjerenje Upravnog tijela županije, odnosno Grada Zagreba, nadležnog za prostorno uređenje jesu li predmetne čestice u obuhvatu postojećeg i/ili planiranog sustava javnog navodnjavanja,
- Očitovanje Hrvatskog centra za razminiranje.

### **2. Popis priloga iz detaljne razrade Programa**

1. PRILOG 1 : Popis katastarskih čestica poljoprivrednog zemljišta u vlasništvu RH po katastarskim općinama i vrstama raspolaganja.
2. PRILOG KKP-1: Prikaz katastarskih čestica - poljoprivredno zemljište u vlasništvu RH za grad Labin
3. PRILOG KKP-2: Prikaz katastarskih čestica - dosadašnje raspolaganje poljoprivrednim zemljištem u vlasništvu RH za grad Labin
4. PRILOG KKP-3: Prikaz katastarskih čestica - površine određene za zakup za grad Labin
5. PRILOG KKP-4: Prikaz katastarskih čestica - površine određene za povrat za grad Labin
6. PRILOG KOPIJE KATASTARSKOG PLANA - PK u digitalnom obliku s označenim oblicima raspolaganja.